



VERKEHRS- SICHERUNG AUF DER A 111

I MASCHINEN- UND GERÄTEVERMIETUNG
I TEMPORÄRE INFRASTRUKTUR
I BAULOGISTIK

© 2024 Zeppelin-Rental.de · Home / Temporäre Infrastruktur / Referenzen / Referenz Verkehrssicherung auf der A 111 · Bildquelle: X21de – Reiner Freese

KURZBESCHREIBUNG

Im Sommer 2023 wurde ein Abschnitt der Bundesfernstraße A 111 bei Berlin saniert. Sechs Wochen lang lief der Verkehr auf dem Streckenabschnitt Rasthof Stolpe bis zur Zufahrt Schulzendorfer Straße einspurig, um Erhaltungsarbeiten durchzuführen. Der Kunde Oevermann Verkehrswegebau erneuerte dort die Deck- und Binderschicht der Fahrbahn. Das Kompetenz-Center für Baustellen- und Verkehrssicherung von Zeppelin Rental in Berlin wurde mit der Planung und Ausführung der Verkehrssicherungsmaßnahmen betraut. Dazu musste zu Beginn und am Ende der Bauarbeiten der Straßenabschnitt jeweils zwei Wochenenden lang gesperrt werden. Eine weitere Besonderheit des Projekts war, dass der zu sanierende Streckenabschnitt in den Bundesländern Berlin und Brandenburg lag.

LEISTUNGSUMFANG

Das Team für Baustellen- und Verkehrssicherung von Zeppelin Rental schilderte die Umleitungsstrecken aus und markierte und sicherte die Fahrbahnen. Für die Markierungsarbeiten waren zwei Sperrungen des Straßenabschnitts erforderlich. Beim Anbringen der Markierungsfolie setzten die Monteure auf den Markierungsstreifen-setzer „Highwayliner“. Fast 11.000 Meter Folie waren nötig, um die temporären Fahrspuren der zwei Kilometer langen Strecke zu markieren.

Anschließend wurden 1.200 Markierungsknöpfe gesetzt. Die reflektierenden Knöpfe wurden im Abstand von zehn Metern aufgeklebt. Im Kurvenbereich sogar jeden Meter. Die Markierungsknöpfe dienen dazu, dass die Verkehrsteilnehmer ein Überfahren der gelben Linie sofort bemerken. Um die Teilstrecke vom fließenden Verkehr abzutrennen, wurde mehr als ein halber Kilometer der temporären Schutteinrichtung (TSE) aufgebaut. Die aufgestellten Betonleitwände – 120 Meter der TSE Meton 1 und 416 Meter der TSE Rebloc 80s – stammen von METON, einem Tochterunternehmen von Zeppelin Rental.

Zu den weiteren Leistungen zählte die Abstimmung mit den Behörden. Da der zu sanierende Streckenabschnitt der A 111 über die Landesgrenze zwischen Berlin und Brandenburg führte, waren mehrere Genehmigungen von verschiedenen Behörden erforderlich. Zeppelin Rental überzeugte bei dem Projekt mit seiner langjährigen Erfahrung in der Baustellen- und Verkehrssicherung sowie mit seiner Verlässlichkeit und Flexibilität.

 **STANDORT:** Berlin

 **ZEITRAUM:** 2023

 **AUFTRAGGEBER:**
Oevermann Verkehrswegebau

III WIR HABEN DAS ZEUG DAZU.

ZEPPELIN 



Auf der A 111 bei Berlin wurde der Abschnitt zwischen Rasthof Stolpe und der Zufahrt Schulzendorfer Straße saniert



Zeppelin Rental plante und errichtete die notwendige Verkehrssicherung

Allein 11.000 Meter Markierungsfolie wurde von dem Team auf der Fahrbahn angebracht

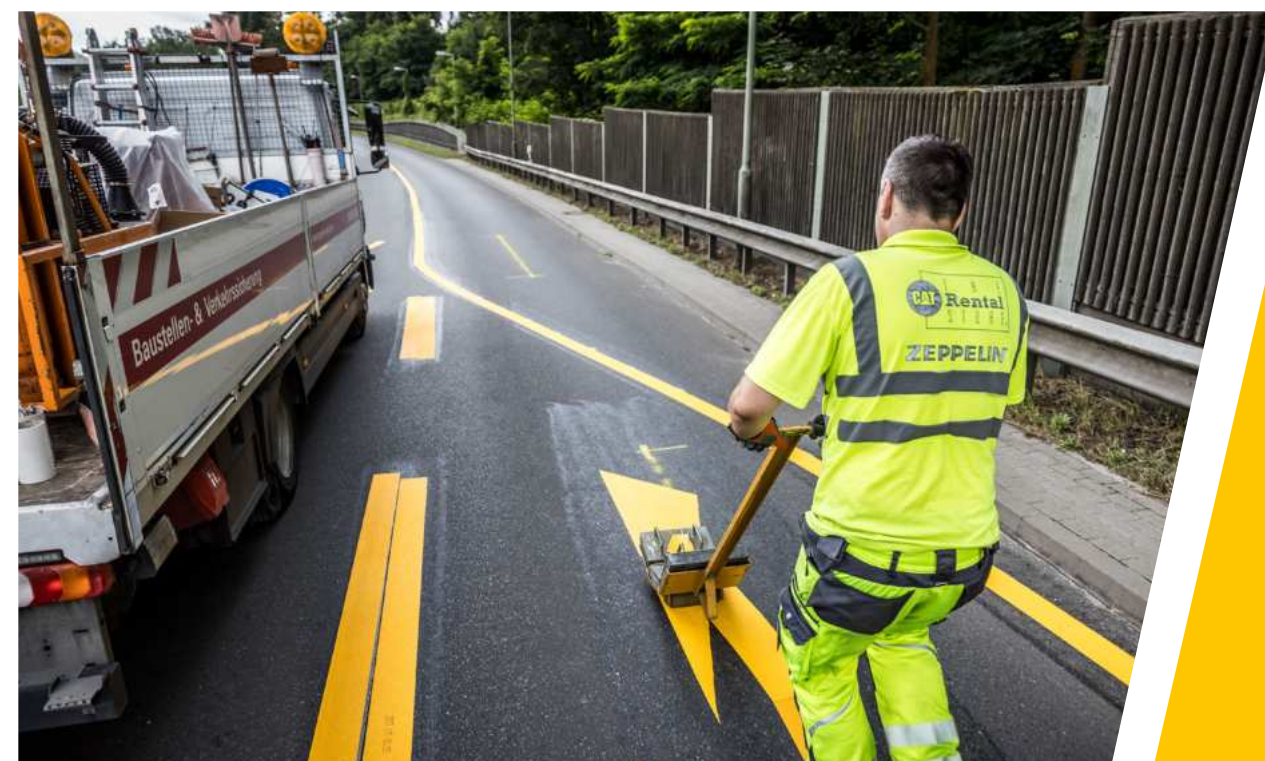

Der Straßenabschnitt musste für den Auf- und Abbau an vier Wochenenden gesperrt werden

I MASCHINEN- UND GERÄTEVERMIETUNG
I TEMPORÄRE INFRASTRUKTUR
I BAULOGISTIK

III WIR HABEN DAS ZEUG DAZU.

